คู่มือปฏิบัติงาน
เกี่ยวกับเรื่องร้องเรียน/ร้องทุกข์

ร้องเรียน/ร้องทุกข์เรื่องทั่วไป
ร้องเรียนเรื่องจัดซื้อจัดจ้าง

องค์การบริหารส่วนตำบลพระขาว
โทร. ๐๓๕-๓๓๓๙๓๗
โทรสาร.๐๓๕-๓๓๓๙๓๖
http://www.Phrakaw.go.th

บทนำ

๑. หลักการและเหตุผล

ตามพระราชกฤษฎีกาว่าด้วยหลักเกณฑ์และวิธีการบริหารกิจการบ้านเมืองที่ดี พ.ศ. ๒๕๔๖ ได้กำหนดแนวทางปฏิบัติราชการมุ่งให้เกิดประโยชน์สุขแก่ประชาชนโดยยึดประชาชนเป็นศูนย์กลาง เพื่อตอบสนองความต้องการของประชาชนให้เกิดความผาสุกและความเป็นอยู่ที่ดีของประชาชนเกิดผลสัมฤทธิ์ต่องานบริการมีประสิทธิภาพและเกิดความคุ้มค่าในการให้บริการไม่มีขั้นตอนปฏิบัติงานเกินความจำเป็น มีการปรับปรุงภารกิจให้ทันต่อสถานการณ์ประชาชนได้รับการอำนวยความสะดวกและได้รับการตอบสนองความต้องการและมีการประเมินผลการให้บริการสม่ำเสมอ

ประกอบกับโครงการประเมินคุณธรรมและความโปร่งใสในการดำเนินงานขององค์กรปกครองส่วนท้องถิ่น Integrity and Transparency Assessment (ITA) จังหวัดพระนครศรีอยุธยา ประจำปีงบประมาณ พ.ศ.๒๕๖๑ ได้แจ้งว่าสำนักงานคณะกรรมการป้องกันและปราบปรามการทุจริตแห่งชาติได้ทำบันทึกข้อตกลงความร่วมมือกับกระทรวงมหาดไทยโดยกรมส่งเสริมการปกครองท้องถิ่น Integrity and Transparency Assessment (ITA) ประจำปีงบประมาณ พ.ศ. ๒๕๖๑ โดยทางสำนักงานคณะกรรมการป้องกันและปราบปรามการทุจริตแห่งชาติเสนอการบูรณาการเครื่องมือการประเมินคุณธรรมการดำเนินงาน (Integrity Assessment) และดัชนีวัดความโปร่งใสของหน่วยงานภาครัฐของสำนักงานคณะกรรมการป้องกันและปราบปรามการทุจริตแห่งชาติ

องค์การบริหารส่วนตำบลพระขาว จึงได้จัดทำคู่มือปฏิบัติงานด้านการร้องเรียน/ร้องทุกข์ (เรื่องร้องเรียนทั่วไปและเรื่องร้องเรียนการจัดซื้อจัดจ้าง) ขององค์การบริหารส่วนตำบลพระขาวเพื่อเป็นกรอบหรือแนวทางในการปฏิบัติงาน

๒. วัตถุประสงค์การจัดทำคู่มือ

๑. เพื่อให้เจ้าหน้าที่องค์การบริหารส่วนตำบลพระขาวใช้เป็นแนวทางในการปฏิบัติงานในการรับเรื่องราวร้องเรียนร้องทุกข์หรือขอความช่วยเหลือให้มีมาตรฐานเดียวกันและเป็นไปอย่างมีประสิทธิภาพ

๒. เพื่อให้การดำเนินงานจัดการข้อร้องเรียนขององค์การบริหารส่วนตำบลพระขาวมีขั้นตอน/กระบวนการและแนวทางในการปฏิบัติงานเป็นมาตรฐานเดียวกัน

๓. เพื่อสร้างมาตรฐานการปฏิบัติงานที่มุ่งไปสู่การบริหารคุณภาพทั่วทั้งองค์กรอย่างมีประสิทธิภาพ

๔. เพื่อเผยแพร่ให้กับผู้รับบริการและผู้มีส่วนได้ส่วนเสียขององค์การบริหารส่วนตำบลพระขาวทราบกระบวนการ

๕. เพื่อให้มั่นใจว่าได้มีการปฏิบัติตามข้อกำหนดระเบียบหลักเกณฑ์เกี่ยวกับการจัดการข้อร้องเรียนที่กำหนดไว้อย่างสม่ำเสมอและมีประสิทธิภาพ

๓. การจัดตั้งศูนย์รับเรื่องร้องเรียนเรื่องราวองค์การบริหารส่วนตำบลพระขาว

ตามประกาศคณะรักษาความสงบแห่งชาติฉบับที่ ๙๖/๒๕๕๗ เมื่อวันที่ ๑๗ กรกฎาคม ๒๕๕๗ เรื่องการจัดตั้งศูนย์ดำรงธรรมเพื่อเพิ่มประสิทธิภาพการบริหารงานระดับจังหวัดและให้องค์กรปกครองส่วนท้องถิ่นทุกองค์กรจัดตั้งศูนย์ดำรงธรรมท้องถิ่น โดยให้ศูนย์ดำรงธรรมองค์การบริหารส่วนตำบลพระขาวอยู่ภายใต้กำกับดูแลของศูนย์ดำรงธรรมอำเภอบางบาลและศูนย์ดำรงธรรมจังหวัดพระนครศรีอยุธยา จัดตั้งเพื่อเป็นศูนย์ในการรับเรื่องราวร้องทุกข์และให้บริการข้อมูลข่าวสารให้คำปรึกษารับเรื่องปัญหาความต้องการและข้อเสนอแนะของประชาชน

๔. ขอบเขต

๑. กรณีเรื่องร้องเรียนทั่วไป

๑.๑ สอบถามข้อมูลเบื้องต้นจากผู้ขอรับบริการถึงความประสงค์ของการขอรับบริการ

๑.๒ ดำเนินการบันทึกข้อมูลของผู้ขอรับบริการเพื่อเก็บไว้เป็นฐานข้อมูลของผู้ขอรับบริการจากศูนย์บริการ

๑.๓ แยกประเภทงานบริการตามความประสงค์ของผู้ขอรับบริการเช่นปรึกษากฎหมาย, ขออนุมัติ/อนุญาต, ขอร้องเรียน/ร้องทุกข์/แจ้งเบาะแสหรือร้องเรียนเรื่องร้องเรียนจัดซื้อจัดจ้าง

๑.๔ ดำเนินการให้คำปรึกษาตามประเภทงานบริการเพื่อตอบสนองความประสงค์ของผู้ขอรับบริการ

๑.๕ เจ้าหน้าที่ดำเนินการเพื่อตอบสนองความประสงค์ของผู้ขอรับบริการ

กรณีข้อร้องเรียนทั่วไป เจ้าหน้าที่ผู้รับผิดชอบ/ที่ปรึกษากฎหมายจะให้ข้อมูลกับผู้ขอรับบริการในเรื่องที่ผู้ขอรับบริการต้องการทราบเมื่อให้คำปรึกษาเรียบร้อยแล้วเรื่องที่ขอรับบริการถือว่ายุติ

- กรณีขออนุมัติ/อนุญาตเจ้าหน้าที่ผู้รับผิดชอบจะให้ข้อมูลกับผู้ขอรับบริการในเรื่องที่ผู้ขอรับบริการต้องการทราบและดำเนินการรับเรื่องดังกล่าวไว้ หัวหน้าสำนักงานปลัด หรือหน่วยงานผู้รับผิดชอบเป็นผู้พิจารณาส่งต่อให้กับหน่วยงานที่เกี่ยวข้องดำเนินการต่อไปภายใน ๑-๒ วัน

- กรณีขอร้องเรียน/ร้องทุกข์/แจ้งเบาะแสเจ้าหน้าที่ขององค์การบริหารส่วนตำบลพระขาวจะให้ข้อมูลกับผู้ขอรับบริการในเรื่องที่ผู้ขอรับบริการต้องการทราบและเจ้าหน้าที่ผู้รับผิดชอบจะดำเนินการรับเรื่องดังกล่าวไว้ และหัวหน้าหน่วยงานเป็นผู้พิจารณาส่งต่อให้กับหน่วยงานที่เกี่ยวข้องดำเนินการต่อไปภายใน ๑-๒ วัน

- กรณีขออนุมัติ/อนุญาต, ขอร้องเรียน/ร้องทุกข์/แจ้งเบาะแสให้ผู้ขอรับการบริการรอการติดต่อกลับหรือสามารถติดตามเรื่องกับหน่วยงานที่เกี่ยวข้อง หากไม่ได้รับการติดต่อกลับจากหน่วยงานที่เกี่ยวข้องภายใน ๑๕ วัน ให้ติดต่อกลับที่ศูนย์รับเรื่องร้องเรียนองค์การบริหารส่วนตำบลพระขาว โทรศัพท์๐๓๕-๓๓๓๙๓๗

๒. กรณีข้อร้องเรียนเกี่ยวกับการจัดซื้อจัดจ้าง

๒.๑ สอบถามข้อมูลเบื้องต้นจากผู้ขอรับบริการถึงความประสงค์ของการขอรับบริการ

๒.๒ ดำเนินการบันทึกข้อมูลของผู้ขอรับบริการเพื่อเก็บไว้เป็นฐานข้อมูลของผู้ขอรับบริการจากเจ้าหน้าที่รับผิดชอบ

๒.๓ แยกประเภทงานร้องเรียน เรื่องร้องเรียนจัดซื้อจัดจ้างให้กับผู้อำนวยการกองคลังเพื่อเสนอเรื่องให้กับผู้บังคับบัญชาตามลำดับชั้นพิจารณาความเห็น

- กรณีข้อร้องเรียนเกี่ยวกับจัดซื้อจัดจ้างเจ้าหน้าที่ผู้รับผิดชอบ/ที่ปรึกษากฎหมายจะให้ข้อมูลกับผู้ขอรับบริการในเรื่องที่ผู้ขอรับบริการต้องการทราบ เมื่อให้คำปรึกษาเรียบร้อยแล้วเรื่องที่ขอรับบริการถือว่ายุติ

- กรณีขอร้องเรียน/ร้องทุกข์/แจ้งเบาะแสเกี่ยวกับการจัดซื้อจัดจ้างเจ้าหน้าที่ผู้รับผิดชอบขององค์การบริหารส่วนตำบลพระขาว จะให้ข้อมูลกับผู้ขอรับบริการในเรื่องที่ผู้ขอรับบริการต้องการทราบและเจ้าหน้าที่ผู้รับผิดชอบจะดำเนินการรับเรื่องดังกล่าวไว้ และหัวหน้าหน่วยงานเป็นผู้พิจารณาส่งต่อให้กับหน่วยงานที่เกี่ยวข้องดำเนินการต่อไปภายใน ๑-๒ วัน

- กรณีขอร้องเรียน/ร้องทุกข์/แจ้งเบาะแสเรื่องจัดซื้อจัดจ้างให้ผู้ขอรับการบริการรอการติดต่อกลับหรือสามารถติดตามเรื่องกับหน่วยงานที่เกี่ยวข้อง หากไม่ได้รับการติดต่อกลับจากหน่วยงานที่เกี่ยวข้องภายใน ๑๕ วัน ให้ติดต่อกลับที่ศูนย์รับเรื่องร้องเรียนองค์การบริหารส่วนตำบลพระขาว โทรศัพท์๐๓๕-๓๓๓๙๓๗

๕. สถานที่ตั้ง

ตั้งอยู่ ณ ที่ทำการองค์การบริหารส่วนตำบลพระขาว หมู่ ๖ ตำบลพระขาว อำเภอบางบาล จังหวัดพระนครศรีอยุธยา

๖. หน้าที่ความรับผิดชอบ

เป็นศูนย์กลางในการรับเรื่องราวร้องทุกข์และให้บริการข้อมูลข่าวสารให้คำปรึกษารับเรื่องปัญหาความต้องการและข้อเสนอแนะของประชาชน

บทที่ ๒
ประเด็นที่เกี่ยวข้องกับการร้องเรียน

คำจำกัดความ

ผู้รับบริการ	หมายถึงผู้ที่มารับบริการจากส่วนราชการและประชาชนทั่วไป - ผู้รับบริการประกอบด้วย - หน่วยงานของรัฐ*/เจ้าหน้าที่ของหน่วยงานของรัฐ/เอกชน /หรือบุคคล/นิติบุคคล * **หน่วยงานของรัฐ**ได้แก่กระทรวงทบวงกรมหรือส่วนราชการที่เรียกชื่ออย่างอื่นองค์กรปกครองส่วนท้องถิ่นรัฐวิสาหกิจและให้หมายความรวมถึงองค์กรอิสระองค์การมหาชนหน่วยงานในกำกับของรัฐและหน่วยงานอื่นใดในลักษณะเดียวกัน ** **เจ้าหน้าที่ของรัฐ**ได้แก่ข้าราชการพนักงานราชการลูกจ้างประจำลูกจ้างชั่วคราวและผู้ปฏิบัติงานประเภทอื่นไม่ว่าจะเป็นการแต่งตั้งในฐานะเป็นกรรมการหรือฐานะอื่นใดรวมทั้งผู้ซึ่งได้รับแต่งตั้งและถูกสั่งให้ปฏิบัติงานให้แก่หน่วยงานของรัฐ - บุคคล/หน่วยงานอื่นที่ไม่ใช่หน่วยงานของรัฐ - ผู้ให้บริการตลาดกลางทางอิเล็กทรอนิกส์ - ผู้มีส่วนได้ส่วนเสียประกอบด้วย - ผู้ค้ากับหน่วยงานของรัฐ - ผู้มีสิทธิรับเงินจากทางราชการที่ไม่ใช่เจ้าหน้าที่ของรัฐ
ผู้มีส่วนได้ส่วนเสีย	หมายถึงผู้ที่ได้รับผลกระทบทั้งทางบวกและทางลบทั้งทางตรงและทางอ้อมจากการดำเนินการของส่วนราชการเช่นประชาชนในชุมชน/หมู่บ้านเขตตำบลพระขาว
การจัดการข้อร้องเรียน	หมายถึงมีความหมายครอบคลุมถึงการจัดการในเรื่องข้อร้องเรียนข้อเสนอแนะ/ข้อคิดเห็น/คำชมเชย/การสอบถามหรือร้องขอข้อมูล
ผู้ร้องเรียน	หมายถึงประชาชนทั่วไป / ผู้มีส่วนได้เสียที่มาติดต่อยังศูนย์รับเรื่องร้องเรียนองค์การบริหารส่วนตำบลพระขาวผ่านช่องทางต่างๆโดยมีวัตถุประสงค์ครอบคลุมการร้องเรียน/การให้ข้อเสนอแนะ/การให้ข้อคิดเห็น/การชมเชย/การร้องขอข้อมูล
ช่องทางการรับข้อร้องเรียน	หมายถึงช่องทางต่างๆที่ใช้ในการรับเรื่องร้องเรียนเช่นติดต่อด้วยตนเองร้องเรียนทางโทรศัพท์/ เว็บไซต์/ Face Book
เจ้าหน้าที่	หมายถึงเจ้าหน้าที่ผู้รับผิดชอบจัดการข้อร้องเรียนของหน่วยงาน
ข้อร้องเรียน	หมายถึงแบ่งเป็นประเภท ๒ ประเภทคือเช่น - ข้อร้องเรียนทั่วไปเช่นเรื่องราวร้องทุกข์ทั่วไปข้อคิดเห็น

	ข้อเสนอแนะคำชมเชยสอบถามหรือร้องขอข้อมูลการร้องเรียนเกี่ยวกับคุณภาพและการให้บริการของหน่วยงาน - การร้องเรียนเกี่ยวความไม่โปร่งใสของการจัดซื้อจัดจ้างเป็นต้น
คำร้องเรียน	หมายถึงคำหรือข้อความที่ผู้ร้องเรียนกรอกตามแบบฟอร์มที่ศูนย์รับเรื่องร้องเรียน/ร้องทุกข์หรือระบบการรับคำร้องเรียนเองมีแหล่งที่สามารถตอบสนองหรือมีรายละเอียดอย่างชัดเจนหรือมีนัยสำคัญที่เชื่อถือได้
การดำเนินการเรื่องร้องเรียน	หมายถึงเรื่องร้องเรียน/ร้องทุกข์ที่ได้รับผ่านช่องทางการร้องเรียนต่างๆมาเพื่อทราบหรือพิจารณาดำเนินการแก้ไขปัญหาตามอำนาจหน้าที่
การจัดการเรื่องร้องเรียน	หมายถึงกระบวนการที่ดำเนินการในการแก้ไขปัญหาตามเรื่องร้องเรียนที่ได้รับให้ได้รับการแก้ไขหรือบรรเทาความเดือดร้อนจากการดำเนินงาน

ช่องทางการร้องเรียน

๒.๑ ผ่านทางสำนักงานปลัด

๑) ยื่นโดยตรง (จดหมาย/บัตรสนเท่ห์/เอกสาร)

๒) ร้องเรียนผ่านตู้ /กล่องรับความความคิดเห็น (จดหมาย/บัตรสนเท่ห์/เอกสาร)

๓) ไปรษณีย์ปกติ (จดหมาย/บัตรสนเท่ห์/เอกสาร)

๔) โทรศัพท์ ๐๓๕-๓๓๓๙๓๗

๕) โทรสาร ๐๓๕-๓๓๓๙๓๖

๖) www.Phrakaw.go.th

บทที่ ๓
แผนผังกระบวนการจัดการเรื่องร้องเรียน/ร้องทุกข์

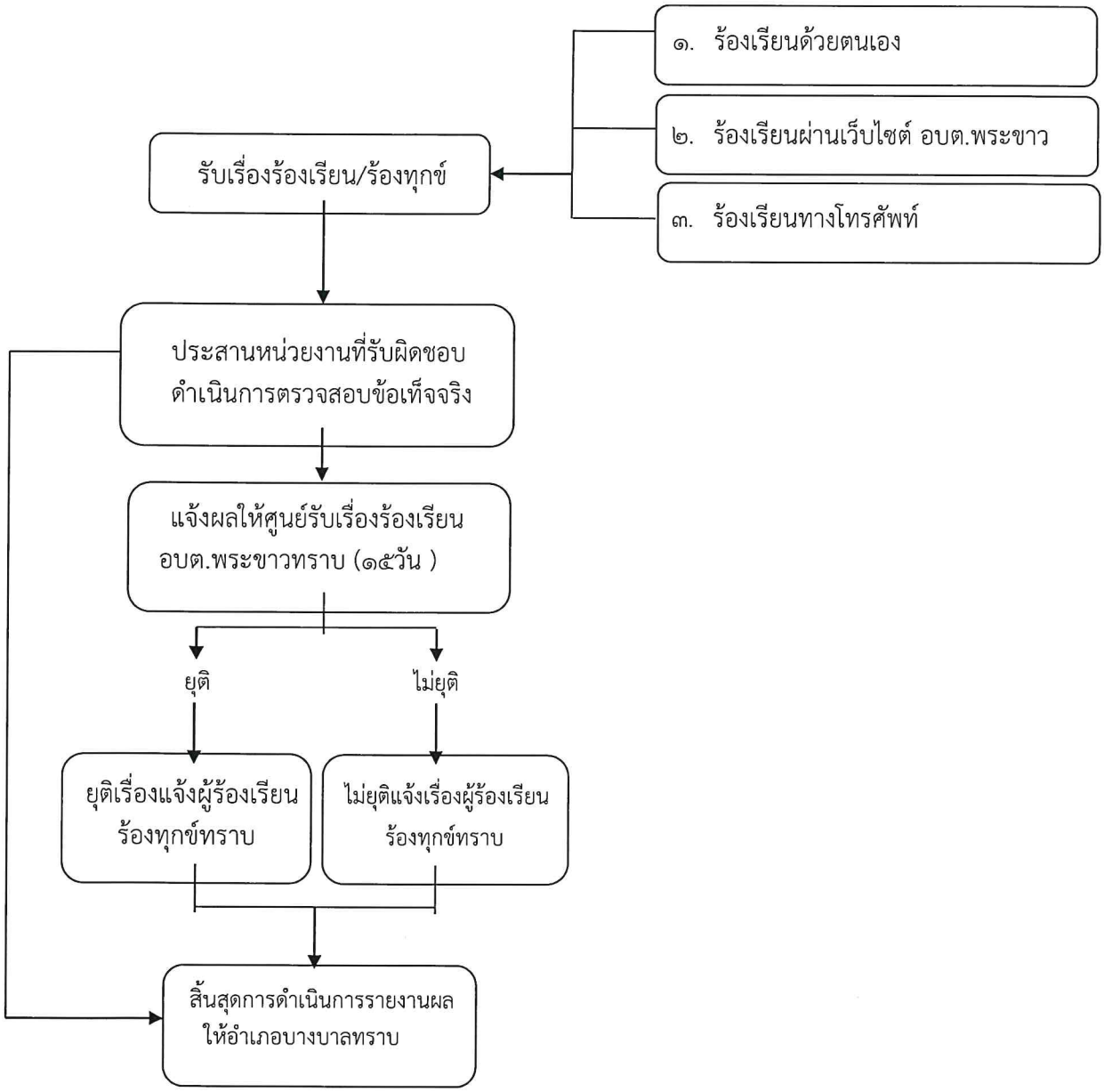

บทที่ ๔
ขั้นตอนการปฏิบัติงาน

การแต่งตั้งผู้รับผิดชอบจัดการข้อร้องเรียนของหน่วยงาน

๑. จัดตั้งศูนย์/จุดรับข้อร้องเรียนของหน่วยงาน

๒. จัดทำคำสั่งแต่งตั้งคณะกรรมการดำเนินการ

๓. แจ้งผู้รับผิดชอบตามคำสั่งองค์การบริหารส่วนตำบลพระขาวทราบเพื่อความสะดวกในการประสานงาน

การรับและตรวจสอบข้อร้องเรียนจากช่องทางต่างๆ

ดำเนินการรับและติดตามตรวจสอบข้อร้องเรียนที่เข้ามายังหน่วยงานจากช่องทางต่างๆโดยมีข้อปฏิบัติตามที่กำหนด ดังนี้

ช่องทาง	ความถี่ในการตรวจสอบช่องทาง	ระยะเวลาดำเนินการรับข้อร้องเรียนเพื่อประสานหาทางแก้ไข	หมายเหตุ
ร้องเรียนด้วยตนเอง ณ องค์การบริหารส่วนตำบลพระขาว	ทุกครั้งที่มีผู้ร้องเรียน	ภายใน ๑-๒ วันทำการ	-
ร้องเรียนผ่านเว็บไซต์องค์การบริหารส่วนตำบลพระขาว	ทุกวัน	ภายใน ๑-๒ วันทำการ	-
ร้องเรียนทางโทรศัพท์ ๐๓๕-๓๓๓๙๓๗	ทุกวัน	ภายใน ๑-๒ วันทำการ	-
ร้องเรียนทาง เว็บไซต์	ทุกวัน	ภายใน ๑-๒ วันทำการ	

ภาคผนวก

แบบคำร้องทุกข์/ร้องเรียน (ด้วยตนเอง) (แบบคำร้องเรียน๑)

ที่ศูนย์รับเรื่องร้องเรียน
องค์การบริหารส่วนตำบลพระขาว
วันที่.....เดือน.....พ.ศ. .....

เรื่อง .....

เรียนนายกองค์การบริหารส่วนตำบลพระขาว

ข้าพเจ้า..... อายุ.....ปี อยู่บ้านเลขที่.....หมู่ที่.....
ตำบล..... อำเภอ..... จังหวัด..... โทรศัพท์.....
อาชีพ.....ตำแหน่ง.....
ถือบัตร.....เลขที่.....
ออกโดย.....วันออกบัตร.....บัตรหมดอายุ.....
มีความประสงค์ขอร้องทุกข์/ร้องเรียนเพื่อให้องค์การบริหารส่วนตำบลพระขาวพิจารณาดำเนินการช่วยเหลือหรือแก้ไขปัญหาในเรื่อง.....
.....
.....
.....
.....

ทั้งนี้ข้าพเจ้าขอรับรองว่าคำร้องทุกข์/ร้องเรียนตามข้างต้นเป็นจริงและยินดีรับผิดชอบทั้งทางแพ่งและทางอาญาหากจะพึงมี

โดยข้าพเจ้าขอส่งเอกสารหลักฐานประกอบการร้องทุกข์/ร้องเรียน (ถ้ามี) ได้แก่

๑) ..... จำนวน.....ชุด
๒) ..... จำนวน.....ชุด
๓) ..... จำนวน.....ชุด
๔) ..... จำนวน.....ชุด

จึงเรียนมาเพื่อโปรดพิจารณาดำเนินการต่อไป

ขอแสดงความนับถือ

(ลงชื่อ) .....
(.....)
ผู้ร้องทุกข์/ร้องเรียน

แบบคำร้องทุกข์/ร้องเรียน (โทรศัพท์) (แบบคำร้องเรียน.๒)

ที่ศูนย์รับเรื่องร้องเรียน
องค์การบริหารส่วนตำบลพระขาว
อำเภอบางบาล จังหวัดพระนครศรีอยุธยา
วันที่.....เดือน..... พ.ศ.....

เรื่อง .....

เรียน นายกองค์การบริหารส่วนตำบลพระขาว

ข้าพเจ้า..... อายุ.....ปี อยู่บ้านเลขที่..... หมู่ที่.....
ถนน.....ตำบล..... อำเภอ..... จังหวัด.....
โทรศัพท์.....อาชีพ.....ตำแหน่ง.....
มีความประสงค์ขอร้องทุกข์/ร้องเรียนเพื่อให้องค์การบริหารส่วนตำบลพระขาวพิจารณาดำเนินการช่วยเหลือหรือแก้ไขปัญหาในเรื่อง.....
.....
.....
.....
.....
.....
โดยขออ้าง.....
.....
.....
.....เป็นพยานหลักฐานประกอบ

ทั้งนี้ข้าพเจ้าขอรับรองว่าคำร้องทุกข์/ร้องเรียนตามข้างต้นเป็นจริงและเจ้าหน้าที่ได้แจ้งให้ข้าพเจ้าทราบแล้วว่าหากเป็นคำร้องที่ไม่สุจริตอาจต้องรับผิดตามกฎหมายได้

ลงชื่อ.....เจ้าหน้าที่ผู้รับเรื่อง
(.....)
วันที่.....เดือน.....พ.ศ.....
เวลา.....

แบบแจ้งการรับเรื่องร้องทุกข์/ร้องเรียน (ตอบข้อร้องเรียน๑)

ที่ อย ๘๐๔๐๑(เรื่องร้องเรียน) /.....

ที่ทำการองค์การบริหารส่วนตำบลพระขาว
หมู่ ๖ ตำบลพระขาว อำเภอบางบาล
จังหวัดพระนครศรีอยุธยา ๑๓๒๕๐

วันที่.....เดือน.....พ.ศ. .....

เรื่อง ตอบรับการรับเรื่องร้องทุกข์/ร้องเรียน

เรียน .....

ตามที่ท่านได้ร้องทุกข์/ร้องเรียนผ่านศูนย์รับเรื่องร้องเรียนองค์การบริหารส่วนตำบลดงสุวรรณ โดยทาง ( ) หนังสือร้องเรียนทางไปรษณีย์ ( ) ด้วยตนเอง ( ) ทางโทรศัพท์ ( ) อื่นๆ.....
ลงวันที่..... เกี่ยวกับเรื่อง.....
.....นั้น

องค์การบริหารส่วนตำบลพระขาวได้ลงทะเบียนรับเรื่องร้องทุกข์/ร้องเรียนของท่านไว้แล้วตามทะเบียนรับเรื่องเลขรับที่.....ลงวันที่.....และองค์การบริหารส่วนตำบลพระขาวได้พิจารณาเรื่องของท่านแล้วเห็นว่า

( ) เป็นเรื่องที่อยู่ในอำนาจหน้าที่ขององค์การบริหารส่วนตำบลพระขาวและได้มอบหมายให้.....เป็นหน่วยตรวจสอบและดำเนินการ

( ) เป็นเรื่องที่ไม่อยู่ในอำนาจหน้าที่ขององค์การบริหารส่วนตำบลพระขาวและได้จัดส่งเรื่องให้.....ซึ่งเป็นหน่วยงานที่มีอำนาจหน้าที่เกี่ยวข้องดำเนินการต่อไปแล้วทั้งนี้ท่านสามารถติดต่อประสานงานหรือขอทราบผลโดยตรงกับหน่วยงานดังกล่าวได้อีกทางหนึ่ง

( ) เป็นเรื่องที่มีกฎหมายบัญญัติขั้นตอนและวิธีการปฏิบัติไว้เป็นการเฉพาะแล้วตามกฎหมาย..... จึงขอให้ท่านดำเนินการตามขั้นตอนและวิธีการที่กฎหมายนั้นบัญญัติไว้ต่อไป

จึงแจ้งมาเพื่อทราบ

ขอแสดงความนับถือ

(.....)

สำนักปลัดอบต.
(ศูนย์รับเรื่องร้องเรียน)
โทร. ๐๓๕-๓๓๓๙๓๗

แบบแจ้งผลการดำเนินการต่อเรื่องร้องทุกข์/ร้องเรียน (ตอบข้อร้องเรียน๒)

ที่ อย ๘๐๔๐๑(เรื่องร้องเรียน) /.....

ที่ทำการองค์การบริหารส่วนตำบลพระขาว
หมู่ ๖ ตำบลพระขาว อำเภอบางบาล
จังหวัดพระนครศรีอยุธยา ๑๓๒๕๐

วันที่.....เดือน..... พ.ศ.....

เรื่อง แจ้งผลการดำเนินการต่อเรื่องร้องทุกข์/ร้องเรียน

เรียน .....

อ้างถึง หนังสืออบต.พระขาวที่ อย ๘๐๔๐๑/..... ลงวันที่.....

สิ่งที่ส่งมาด้วย ๑. .....
๒. .....
๓. .....

ตามที่องค์การบริหารส่วนตำบลพระขาว (ศูนย์รับเรื่องร้องเรียน) ได้แจ้งตอบรับการรับเรื่องร้องทุกข์/ร้องเรียนของท่านตามที่ท่านได้ร้องทุกข์/ร้องเรียนไว้ความละเอียดแจ้งแล้วนั้น

องค์การบริหารส่วนตำบลพระขาว ได้รับแจ้งผลการดำเนินการจากส่วนราชการ/หน่วยงานที่เกี่ยวข้องตามประเด็นที่ท่านได้ร้องทุกข์/ร้องเรียนแล้วปรากฏข้อเท็จจริงโดยสรุปว่า.....
.....
.....
.....ดังมีรายละเอียดปรากฏตามสิ่งที่ส่งมาพร้อมนี้

ทั้งนี้หากท่านไม่เห็นด้วยประการใดขอให้แจ้งคัดค้านพร้อมพยานหลักฐานประกอบด้วย

จึงแจ้งมาเพื่อทราบ

ขอแสดงความนับถือ

(.....)

สำนักปลัดอบต.
(ศูนย์รับเรื่องร้องเรียน)
โทร. ๐๓๕-๓๓๓๙๓๗